

LGS



LİSELERE GEÇİŞ SİSTEMİ

2024-2025

LİSELERE YERLEŐTİRME NASIL YAPILIYOR ?

Nitelikli Liseler

Merkezi Sınavla
Yerleőtirme

Diđer Liseler

Adrese Dayalı
Yerleőtirme Sistemi

SINAVLA ÖĞRENCİ ALAN LİSELER HANGİLERİ?



SORU SAYISI ve SINAV SÜRESİ



Sınav Süresi

155

dk

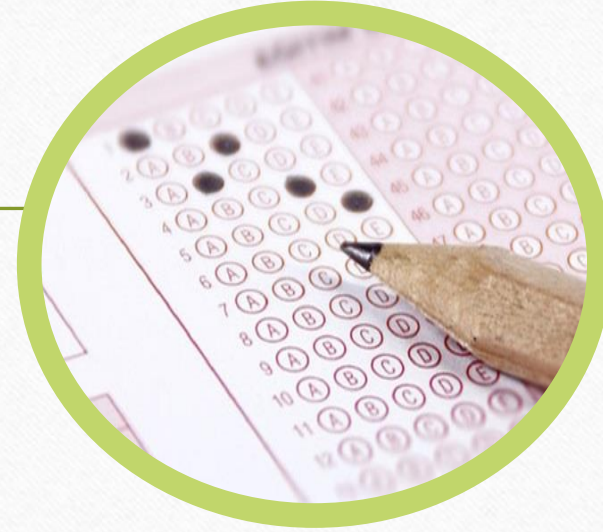

Soru Sayısı

90

SINAV ve YERLEŐTİME TAKVİMİ

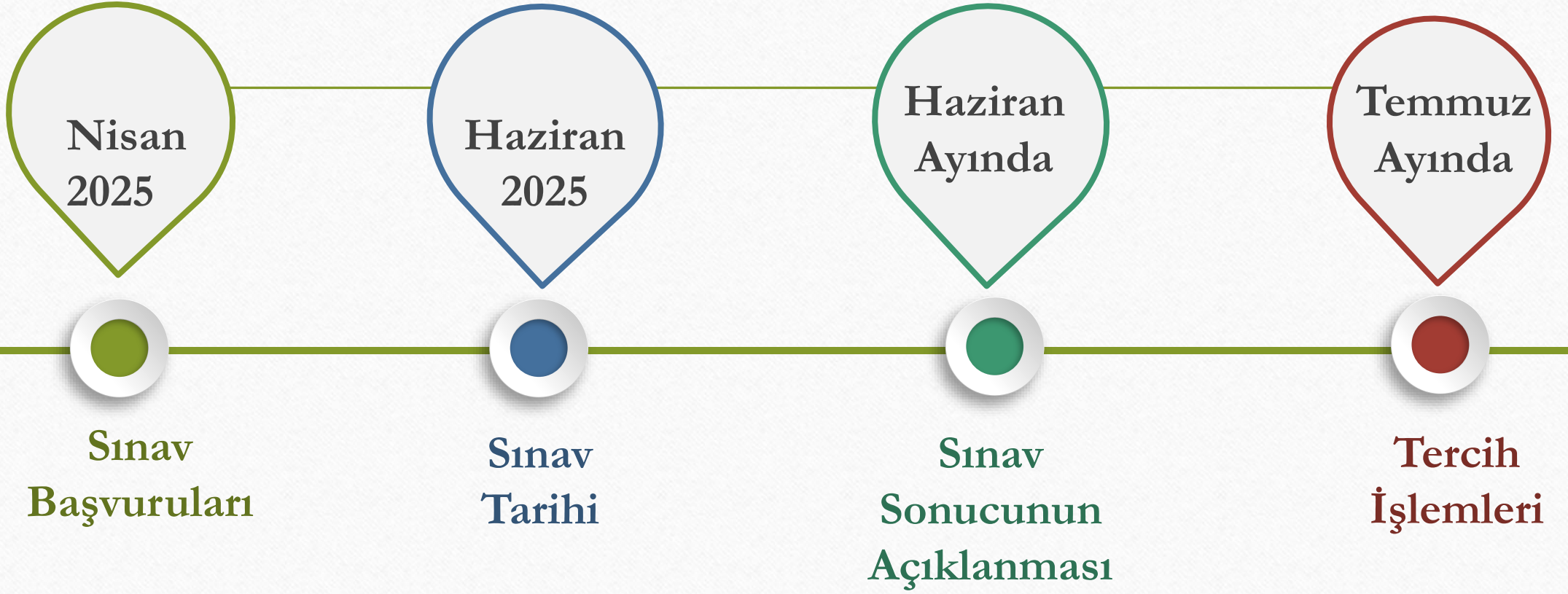

Sınav Soruları Hangi Sınıflardan Olacak?

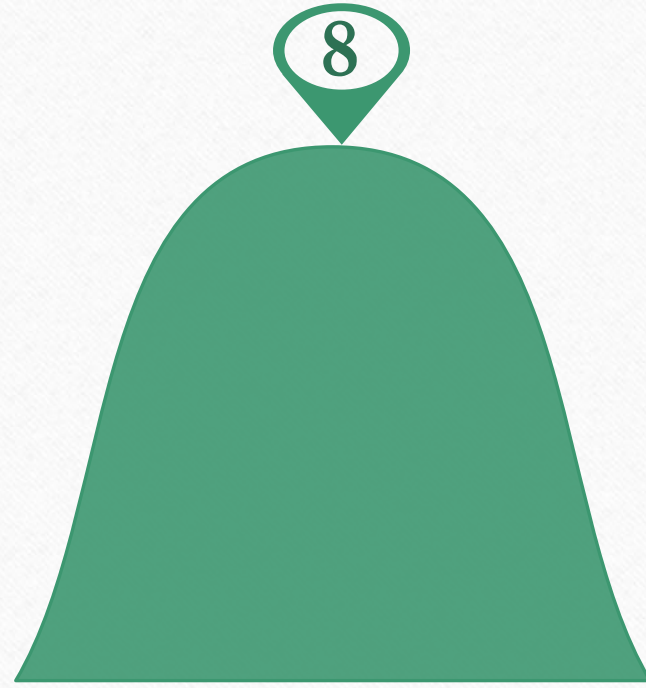

8. Sınıf

HANGİ DERSTEN KAÇ SORU ÇIKACAK?

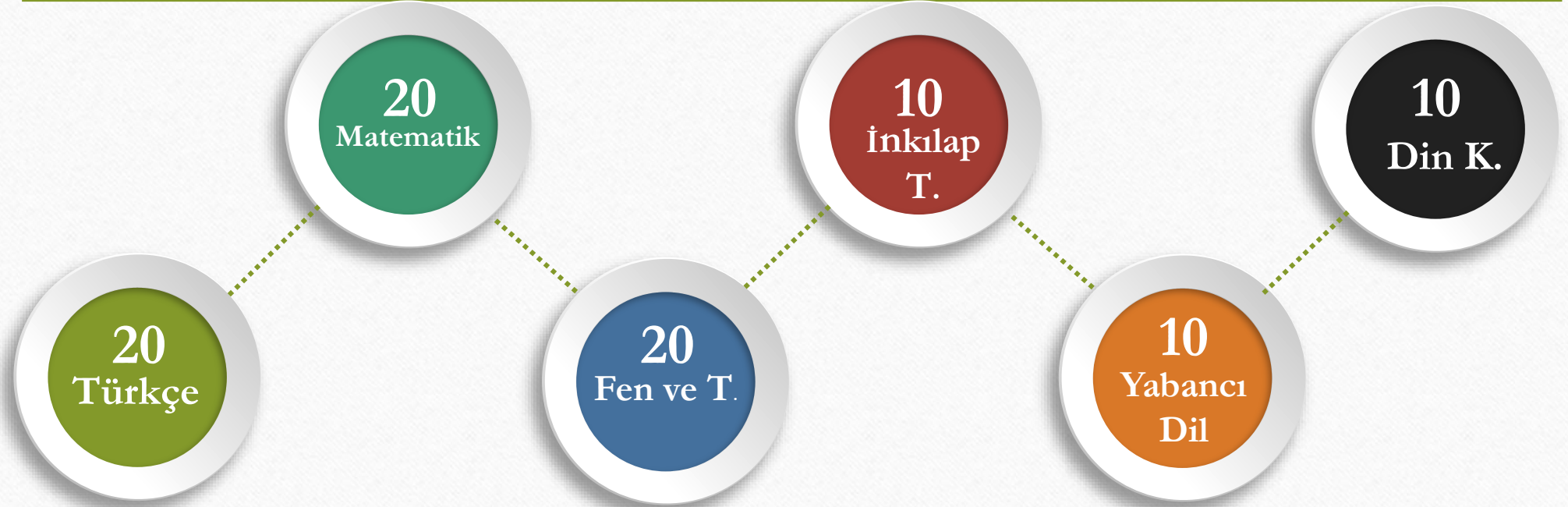

SORULAR NASIL OLACAK?

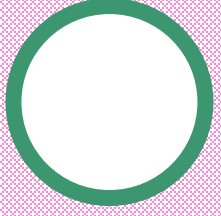

A

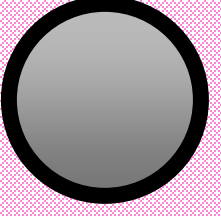

B

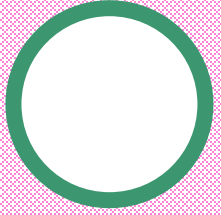

C

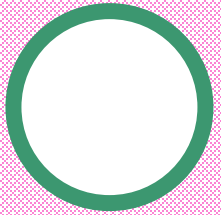

D

*Sorular çoktan seçmeli TEST
şeklinde olacak.*

3 yanlış cevap 1 doğruyu götürcek.

TESTLERİN KATSAYILARI?

TÜRKÇE

4

MATEMATİK

4

FEN VE TEKNOLOJİ

4

İNKILÂP TARİHİ

1

DİN KÜLTÜRÜ

1

YABANCI DİL

1

SINAV KAÇ OTURUM OLACAK?



Sınav, sayısal ve sözel bölümden oluşmak üzere iki oturumda yapılacaktır.

SINAV SÜRESİ VE BAŞLAMA SAATI?



Sözel Bölüm

Ders	Soru Sayısı	Sınav Başlama Saati	Sınav Süresi
Türkçe	50	09.30	75 Dakika
T.C. İnkılâp Tarihi			
Din Kültürü ve A.B.			
Yabancı Dil			

Sayısal Bölüm

Ders	Soru Sayısı	Sınav Başlama Saati	Sınav Süresi
Matematik	40	11.30	80 Dakika
Fen ve Teknoloji			

SINAV ZORUNLU MU?



*Sınava isteyen öğrenciler
girecek, zorunlu olmayacak.*

SINAVLA ÖĞRENCİ ALAN LİSELERE TERCİH İŞLEMLERİ

Sınavla öğrenci alan okullardan en fazla 10 okul tercih edilecek.

Herhangi bir okula yerleşememesi durumunda; sınavsız öğrenci alan okullardan birine, tercihlerine göre yerleştirilecek. (5 okul tercihinde bulunabilir).

TERCİHLER NASIL YAPILACAK?



Tercihlerde öğrencinin karşısına

1-Yerel Yerleştirme

2-Merkezi Yerleştirme,

3-Pansiyonlu Okullara Yerleştirme

Ekranı olmak üzere 3 tercih ekranı çıkacak. Yerel yerleştirme tercihi yapmak zorunlu olup, yerel yerleştirme yapmayan öğrencilere diğer tercih ekranları açılmayacak.

YEREL YERLEŐTİRME NASIL OLACAK?

YEREL YERLEŐTİRMEDE KRİTERLER

1-Öğrencinin İkamet Adresi,

2-Ortaöğretim Başarı Puanı,

3-8. Sınıf Özürsüz Devamsızlık,

4-Yıl Sonu Başarı Puanı Üstünlüğü

(Sırasıyla 8,7 ve 6. sınıf)

Sırasıyla bu kriterlere göre yapılacak.

YEREL YERLEŐTİRMEDE ÖNCELİK?

Öğrenciler, ikamet adresine göre bulunduđu Kayıt Alanından okul tercih etmeleri durumunda, aynı okulu tercih eden Komşu Kayıt Alanındaki öğrencilerden; Komşu Kayıt Alanındaki öğrenciler de Diğer Kayıt Alanlarındaki öğrencilerden öncelikli yerleştirilecektir.

Yerleőtirmede, Okul Başarı Puanı yüksek olan öğrenciler öncelikli olarak yerleştirilecektir

MERKEZİ YERLEŐTİRME NASIL OLACAK?

MERKEZİ YERLEŐTİRMEDE KRİTERLER

1-Sınav Puanı,

2-Ortaöğretim Başarı Puanı,

3-Yıl Sonu Başarı Puanı Üstünlüğü

4-8. Sınıf Özürsüz Devamsızlık,

Öncelikle sınav puanına bakılacak eşitlik olması durumunda sırasıyla diğer kriterlere bakılacak.

BELİRLİ OKULLARDA YIĞILMA OLURSA!



- 1-Öğrencinin İkamet Adresi,
- 2-Ortaöğretim Başarı Puanı,
- 3-8. Sınıf Özürsüz Devamsızlık,
- 4-Yıl Sonu Başarı Puanı Üstünlüğü
(Sırasıyla 8,7 ve 6. sınıf)

ÖZEL LİSELERE YERLEŐTİRME NASIL OLACAK?



Özel okullar isterlerse kendi sınavlarını yapabilecek.

İsteyen özel okullar merkezi sınava göre öğrenci alabilecek.

GÜZEL SANATLAR VE SPOR LİSELERİNE YERLEŐTİRME NASIL OLACAK?

Güzel Sanatlar ve Spor Liselerine başvuru ve yerleőtirme işlemleri Haziran-Temmuz aylarında yapılacak.



Öğrencilerin Yetenek Sınavı (%70) ve OBP (Öğretim Başarı Puanı %30) kriterlerine yerleőtirme yapılacak.

LİSELERE GEÇİŞ SİSTEMİ

Merve DİNÇER
Psikolojik Danışman

Şehit Tayfun Özköse İmam Hatip Ortaokulu

TEŞEKKÜRLER...